

PROGETTO FORMATIVO

AIDM sezione di Lecce

con la consulenza dell'osservatorio
Donna dell'Università di Lecce

e con il Patrocinio di:
Ordine dei Medici e degli Odontoiatri
della Provincia di Lecce

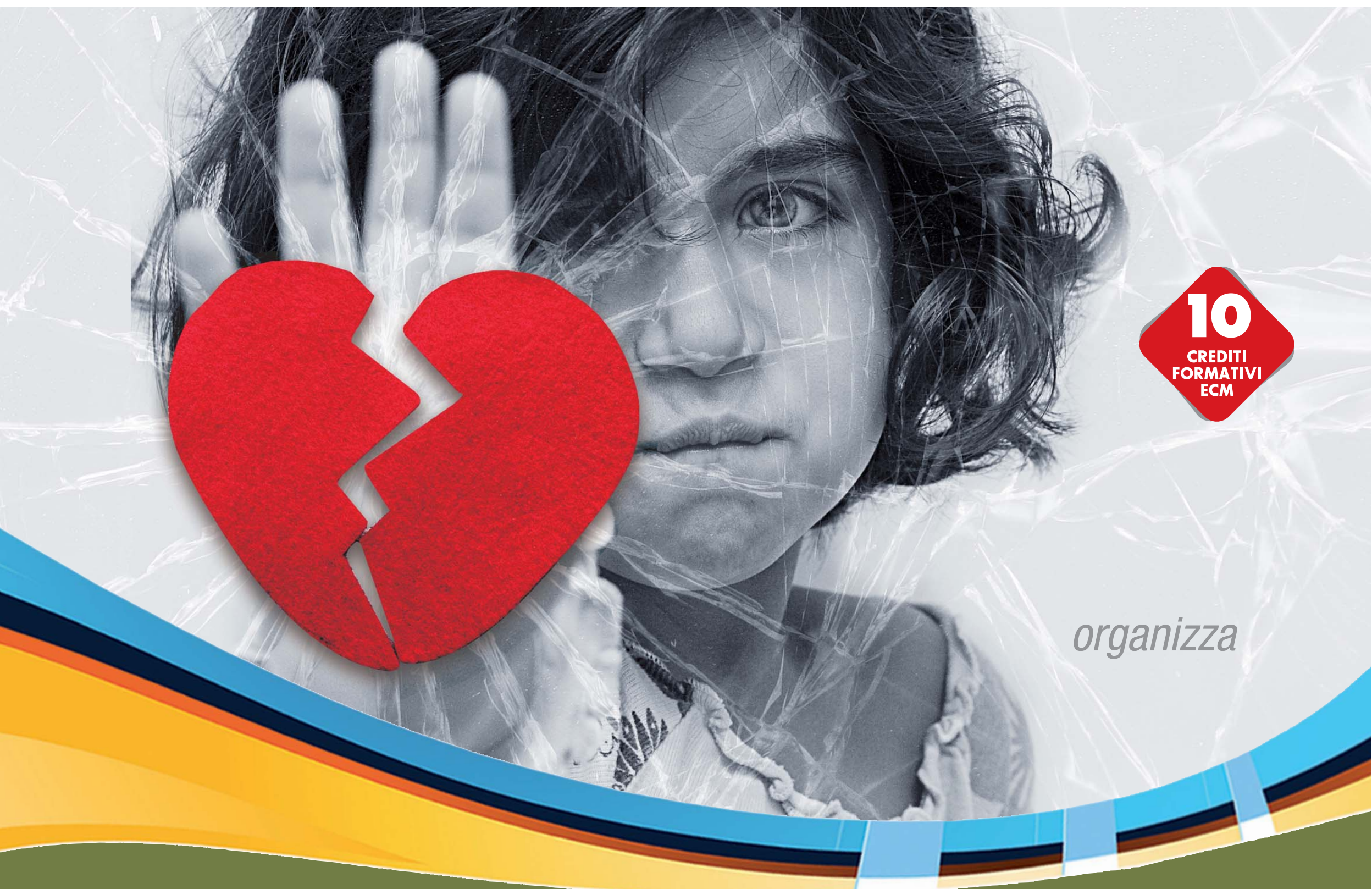

10
CREDITI
FORMATIVI
ECM

organizza

SEMINARIO DI SENSIBILIZZAZIONE SULLA VIOLENZA FAMILIARE

SALA CONVEGNI ORDINE DEI MEDICI E DEGLI ODONTOIATRI DELLA PROVINCIA DI LECCE

28 FEBBRAIO 2015

PROGRAMMA

- Ore 8.00** Registrazione partecipanti
- Ore 8.30** Presentazione del Convegno e rationale dell'incontro
- Ore 9.00** Distribuzione di un questionario per rilevare episodi di violenza dei quali il medico è venuto a conoscenza nell'esercizio della professione
- Ore 9.30** **Perché questo seminario** (dott.ssa Luana Gualtieri)
- Ore 10.00** Introduzione al tema: **la violenza familiare, i dati, gli stereotipi, la lettura sociologica del fenomeno** (prof.ssa Maria Mancarella)
- Ore 10.30** **Come riconoscere i segnali della violenza, come far emergere la richiesta di aiuto** (dott.ssa Morena Mazzara)
- Ore 11.30** Discussione interattiva
- Ore 12.00** Restituzione in plenaria dei dati emersi dal questionario (dott.ssa Luana Gualtieri)
- Ore 12.30** **Le procedure legali di fronte ad un violento e/o una vittima di violenza. Quali sono gli obblighi e i limiti che ha il medico?** (avv. Maria Pia Vigilante)
- Ore 13.00** **La mappa dei servizi nel territorio, il ruolo della Regione Puglia e presentazione della Legge regionale** (dott.ssa Giulia Sannolla)
- Ore 13.30** Discussione interattiva
- Ore 14.00** **Proposte per futuri seminari d'interesse** (dott.ssa Luana Gualtieri)
- Ore 14.30** Questionario ECM e compilazione Scheda valutazione evento formativo

SEGRETERIA SCIENTIFICA

Dott.ssa Luana Gualtieri

AIDM Associazione Italiana Donne Medico
Lecce

Dott.ssa Paola Martino

Centro Studi Osservatorio Donna
Università del Salento - Lecce

INFORMAZIONI GENERALI

MITT MEDICAL & SCIENTIFIC LEARNING, Provider Nazionale ECM, secondo le normative ministeriali vigenti, ha assegnato al Corso di Aggiornamento n. **10 Crediti Formativi ECM** per n. **100 partecipanti** delle seguenti categorie: **MEDICI CHIRURGHI** (tutte le discipline mediche) **ODONTOIATRI**
Codice Evento RES (Formazione Residenziale) n. 1072-118616.

Il rilascio della certificazione dei crediti è subordinato alla partecipazione effettiva all'intero programma formativo, alla verifica dell'apprendimento e al rilevamento delle presenze.

La frequenza effettiva sarà verificata per l'intera durata del convegno, mediante foglio di registrazione presenze e orari.

Per l'ottenimento dei crediti formativi ECM è necessario seguire interamente i lavori scientifici, rispondere correttamente al questionario di verifica, compilare la scheda di iscrizione, indicando tutti i dati richiesti in modo chiaro e completo. Il mancato o parziale inserimento dei dati anagrafici, comporterà la mancata assegnazione dei crediti ECM da parte del Ministero della Salute.

I crediti formativi ECM verranno assegnati dopo le dovute verifiche.

Ai partecipanti verrà rilasciato un attestato di partecipazione da utilizzare ai fini del proprio curriculum professionale.